青森市観光ガイドマップ2024

ぐるり ぶらり めぐり いい旅あおもり

■ホテル旅館一覧 ●市外局番（017）

1	はれやま旅館	781-8066	C-2
2	ホテルルートイン青森駅前	731-3611	C-3
3	東横INN青森駅前	735-1045	B-3
4	いろは旅館	722-8689	B-3
5	ウィークリーホテルチトセ	723-1000	C-3
6	ホテルパサージュⅡ	752-6670	C-3
7	ホテルマイステイズ青森駅前	721-5656	C-3
8	青森センターホテル	762-7500	D-2
9	ホテルサンルート青森	775-2321	C-3
10	アパホテル青森駅東	722-1100	C-3
11	ホテルアベスト青森	723-2001	C-3
12	ホテルセレクトイン青森	721-5288	D-2
13	ホテル山上	723-1661	E-2
14	ダイワロイネットホテル青森	732-7380	C-3
15	ホテルJALシティ青森	732-2580	C-4
16	アパホテル青森駅県庁通	775-8811	C-4
17	ドーミーイン青森	721-5489	C-4
18	リッチモンドホテル青森	732-7655	D-4
19	アートホテル青森	775-7111	C-5
20	スマイルホテル青森	776-7711	C-5
21	青森グリーンパークホテル・アネックス	723-3200	C-5
22	青森グリーンパークホテル	723-5500	D-6
23	いわき旅館	776-4877	D-6
24	アップルパレス青森	723-5600	C-6
25	アルファホテル青森	773-3000	C-6
26	スーパーホテル青森	723-9000	D-6
27	中村屋旅館	734-1830	D-6
28	ホテル2135	732-2135	D-6
29	ホテル青森	775-4141	C-7
30	ホテルルートイン青森中央インター	762-5551	市街地
31	民宿 台由(うてなゆー)	781-3636	C-1
32	東横INN新青森駅東口	761-1045	新青森駅周辺図

※2024年4月現在の休館の状況です。

青森市旅館ホテル協同組合
営業時間 9:00～17:00 定休日 土日祝休み
TEL.017-777-4850 http://www.aomorishi-ryokan-hotel.com/

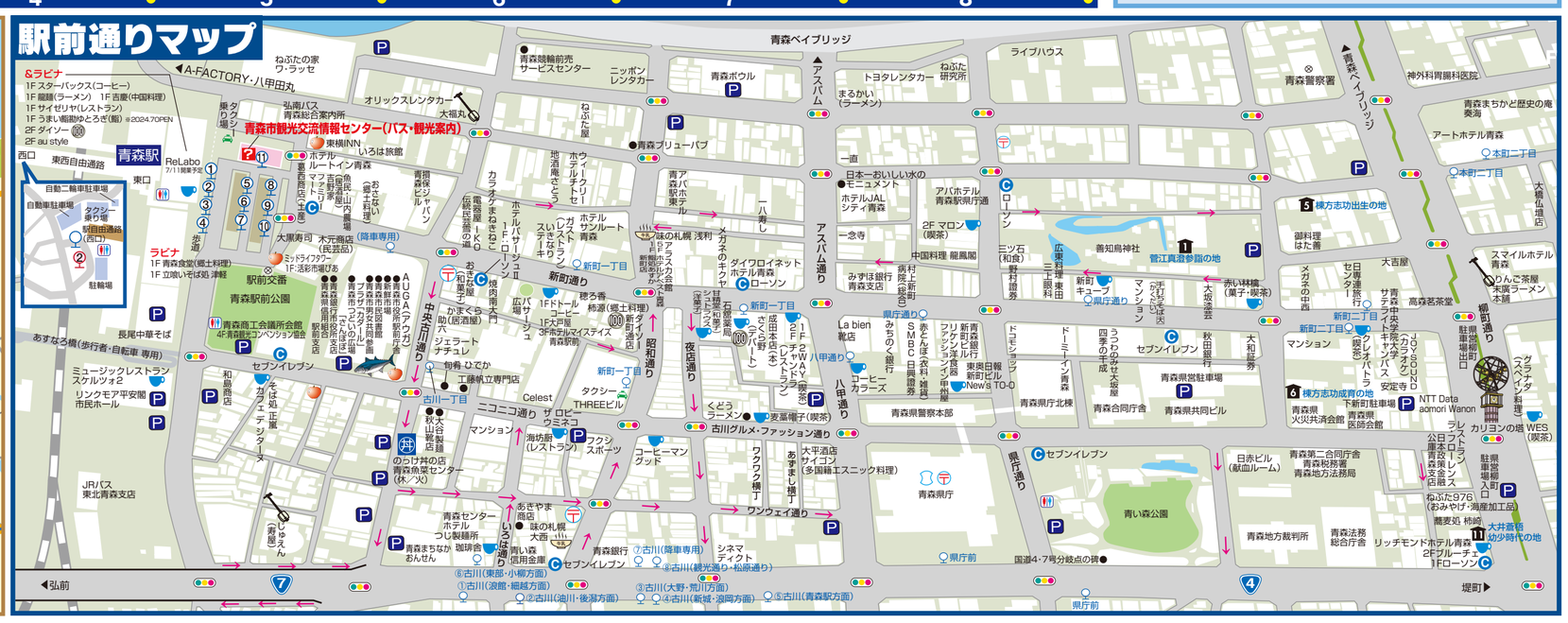

新幹線新青森駅周辺拡大図

まちあるきコースの提案 青森市内のまちあるきには「街てく」

あおもり 街てく

A:風景コース／青函連絡船と津軽海峡の雄大な景色を訪ねて
B:歴史と文化コース／棟方志功と青森発祥の地を巡る
C:味とショッピングコース／観て！味て！！堪能！！！

青森駅周辺を街歩きの達人がご案内
詳しいパンフレットもご用意しております

地元のガイドさんが地元言葉で、地元の情報をご案内します。
©AOMORI/N-HCP
ガイドツアーは金・土・日・祝日実施。
※当日参加できますが、ご予約の方を優先させていただきます。

お申込は
お問い合わせ…青森市観光交流情報センター
電話 017-723-4670
(受付 9:00～17:00)
ガイドツアー…午前 10:30スタート 午後 13:30スタート。
申込み方法…電話またはHPよりご予約ください。
集合場所…青森市観光交流情報センター(JR青森駅前)
参加料…無料
(傷害保険加入の場合は参加者負担となります【200円】)

散策の際には歩きやすい服装と靴でどうぞ。
また車などに十分注意し、各自で責任をもって行動してください。

市内の観光スポットを巡る あおもり シャトルdeルートバス ねぶたん号

マチめぐりならこれにのる！

■料金／※就学前の子ども：無料

一回乗車	一般	300円(小学生：150円)
一日乗車券	一般	700円(小学生：350円)
二日乗車券	一般	800円(小学生：400円)
AOPASSワンデーパス※	一般	1,000円(小学生：500円)
AOPASSツーデーパス※	一般	1,500円(小学生：750円)

■一日・二日乗車券の販売場所
●ねぶたん号車内 ●青森市観光交流情報センター(青森駅東口前)
●あおもり観光情報センター(新青森駅2階)

※AOPASS・Suica・PASMO限定で、休日(土日祝日、8/13～8/15、12/29～1/3)にねぶたん号・青森市営バス・青森市市バスの全路線が乗り放題。販売は各車内のみ。
※「AOPASS」は青森市の登録商標です。
※「Suica」は東日本旅客鉄道株式会社の登録商標です。
※「PASMO」は株式会社パスモの登録商標です。

お問合せ
青森観光バス株式会社 TEL.017-739-9384

観光タクシーのご案内

■青森市観光タクシーのお問合せは 青森市タクシー協会 検索
017-781-4015
8:30～17:00(土日祝を除く)

青森市観光タクシーは、お客様のお迎えから見送りするまでの時間、空間を楽しく過ごし、楽しい旅の思いでづくりのお手伝いができる【認定乗務員】が乗務するタクシーです。お客様の観光ニーズに対応し、お客様が楽しく気持ちよくまた来たいと思える旅になるようグルメなどの豊富なご当地情報を提供し、おもてなしいたします。

市内2時間コース(普通車) ¥12,000 ※ジャンボ…¥18,000
◆新青森駅・青森駅・市内中心部 発
【A】昭和大仏青龍寺～八甲田山雪中行軍記念館～市内中心部
【B】県立美術館～近代文学館～市内中心部

市内3時間コース(普通車) ¥18,000 ※ジャンボ…¥24,000
◆新青森駅・青森駅・市内中心部又は青森空港 発
【A】八甲田ロープウェイ～萱野茶屋～市内中心部
【B】三内丸山遺跡～小牧野遺跡～縄文の学び舎・小牧野館～市内中心部
【C】三内丸山遺跡～昭和大仏青龍寺～市内中心部

5時間コース(普通車) ¥30,000 ※ジャンボ…¥45,000
◆新青森駅・青森駅・市内中心部又は青森空港 発
【八甲田コース】八甲田(萱野高原・ロープウェイ・城ヶ倉大橋 酸ヶ湯温泉・すいれん沼車窓)～田代平(雪中行軍遭難記念像)～八甲田山雪中行軍遭難資料館～市内中心部
【五所川原コース】立佞武多の館～鶴の舞橋～道の駅・アップルヒル～市内中心部
【弘前コース】弘前(弘前城・藤田記念庭園・最勝院・禅林三十三ヶ寺・長勝寺・明治の西欧建築)～道の駅・アップルヒル・市内中心部

【注意事項】※拝観、入園(場)料・有料道路は別料金となります。※このモデルコースには、移動時間と標準的な施設見学時間が含まれます。※コース内の施設は休館する場合がありますのでご確認ください。※高速・一般道路の利用別及び気象、道路状況などにより異なることがありますのでご了承下さい。※観光タクシーは周遊コースが原則です。目的地までの片道乗車はできかねますので、ご容赦下さい。

青森タクシー	017-738-6000
青森中央タクシー	017-781-5311
一番・リンクタクシー	050-5433-2564
幸福タクシー	0800-222-0101
光洋タクシー	017-739-4321
国際タクシー	017-781-1733
相互交通	017-742-1300
珍田タクシー	017-734-8111
成長タクシー	017-763-1515
八甲田観光	017-738-3011
北星交通	017-739-6000
都タクシー	017-766-2255
三八五観光タクシー	017-743-0385
蓬田観光バス	0174-31-0105
和光ハイヤー	017-739-2211
青森個人タクシー協同組合	017-739-2105
青都個人タクシー協会	017-752-6645

青森ベイエリア散策

八甲田丸(徒歩)5分 ワ・ラッセ(徒歩)7分 アスパム

お得な 3館共通券あり！

青森ベイエリア周遊券
小さな港町から発展してきた青森市。その中心となるベイエリアに"ねぶた""りんご""青函連絡船"など、青森市の発展を支え見とどけてきた、青森ならではの魅力がギッシリつまったミュージアムゾーンが誕生。この青森ベイエリア周遊券で対象となる施設を散策しながら、青森の歴史と魅力をまるごと楽しんでいただけます。
※各施設で購入可能。
※4/27～5/6、8/1～8/31は販売休止。

B-3 青函連絡船メモリアルシップ 八甲田丸

青函連絡船八甲田丸の船体を利用した日本初の鉄道連絡船ミュージアム。操舵室、機関室、鉄道車両を運んだ車両甲板などを展示しています。また、昭和30年代の駅前りんご市場や青森駅の光景などの様子を等身大の人形で再現した「青函ワールド」があり、青函連絡船80年の歴史と、人や物が行き交った海峡ロマンが感じられます。
■住所／青森市柳川1-112-15地先 TEL.017-735-8150
■開館時間／9:00～19:00[入館は18:00まで](4月～10月) 9:00～17:00[入館は16:30まで](11月～3月)
■休館日／4月～10月期間中無休 11月～3月は毎週月曜日(月曜日が祝日の場合は翌日) 12月31日及び1月1日、3月第2週の月曜日～金曜日
■入館料／大人510円 中・高校生310円 小学生110円

B-3 青森市文化観光交流施設 ねぶたの家 ワ・ラッセ

青森ねぶた祭で運行された大型ねぶたを常設展示。祭の歴史や魅力を余すことなく紹介し、ねぶたの全てを1年を通じて体験することができます。お囃子演奏を毎日定時開催中！
■住所／青森市安方1-1-1 TEL.017-752-1311
■開館時間／9:00～19:00(5月～8月)・9:00～18:00(9月～4月)
【ねぶたホールおよびねぶたミュージアム】
■休館日／12月31日及び1月1日 8月9日～10日(メンテナンス休館・展示ねぶた総入替)
■観覧料／大人620円 高校生460円 小・中学生260円 市内小・中学生無料 団体割引有り
※令和6年度4.1現在
●青森ふるさとショップ アイモリー TEL.017-752-6228
●食事処 魚っ喰いの田 TEL.017-721-4499

B-4 青森県観光物産館 アスパム

1Fお土産コーナーは県内最大級の品揃えで、宅配コーナーも併設しています。
2F青い森ホールでは日本最大級の360°3Dシアターで、青森の四季の美しさと夏祭りの迫力を体感できます。また地上51mの展望台からは陸奥湾や青森市街、八甲田の山々などの絶景が一望できます。
■住所／青森市安方1-1-40 TEL.017-735-5311㈹
■開館時間／店舗・季節により異ります。HPでご確認ください。
■休館日／12月31日、2月下旬の2日間 ※2F「エネルギー館 あしたをおもう森」は毎月第4月曜日(祝日の場合は翌日が休み)
■料金／入館は無料 ※シアター、展望台は有料。シアター・展望台セット券／大人850円、中・高校生650円 小学生450円 ※単独券の販売もあります。

北海道・東北新幹線

新青森駅1F あおもり 旬味館 AOMORI SHUNMI-KAN 新青森駅ビル

青森ならではの食やお土産・特産品を取り揃えたショップなどがズラリ。あずまし広場では、四季折々のイベントや市場を開催し、青森の旬な情報を発信しています。
青森市大字石江字高間140-2 TEL.017-752-6557㈹
営業時間
【飲食・土産・特産品】AM9:00～PM7:00
【コンビニエンスストア】AM6:30～PM8:30
※店舗・季節により異なります。

■レンタカーのご案内

トヨタレンタカー
B-4 青森安方店……017-734-0100
新青森駅周辺 新青森駅西口店……017-782-0100
A-1 青森新田店……017-781-0100

空の旅のご案内

JAL 国内線予約センター	0570-025-071
ANA国内線予約・案内センター	0570-029-222
FDA 予約センター	0570-55-0489
大韓航空サービスセンター	0570-05-2001 06-6648-8201
エバー航空予約センター	0570-666-737

旅客船・フェリーのご案内

むつ湾フェリー㈱	外ヶ浜町蟹田	0174-22-3020
津軽海峡フェリー㈱	沖館2丁目	017-766-4733
青函フェリー	沖館2丁目	017-782-3671

■官公庁のご案内

C-3	青森県庁	長島1丁目	017-722-1111
	青森市役所		
D-5	本庁舎	中央1丁目	017-734-1111
B-2	駅前庁舎	新町1丁目	
A-1	柳川庁舎	柳川2丁目	
浪岡中心部	浪岡庁舎	浪岡稲村	0172-62-1111
B-5	青森警察署	安方2丁目	017-723-0110

鉄道のご案内

青い森鉄道	お問合せ	017-752-0330
	青森駅	017-735-2250
	浅虫温泉駅	017-752-3039

JR東日本お問い合わせセンター
列車時刻、運賃、料金、空席情報のお問合せ 050-2016-1600
お忘れ物のお問合せ 050-2016-1601
英語・韓国語・中国語によるお問合せ JR East Infoline(10:00～18:00) 050-2016-1603

高速バスのご案内

十和田観光電鉄バス予約センター(仙台／ブルーシティ号)	017-787-1558
弘南バス予約センター(東京／ノクターン・ネオ号、パンダ号)(盛岡／あすなろ号)(仙台／ブルーシティ号)	0172-37-0022 0120-923-489

観光のご案内

青森市観光交流情報センター	JR 青森駅東口前	017-723-4670
あおもり観光情報センター	JR 新青森駅 2F	017-752-6311
青森県観光情報センター	アスパム内	017-734-2500
青森空港インフォメーションセンター		017-739-2007
浅虫観光案内所	青い森鉄道 浅虫温泉駅構内	017-752-2935
「道の駅」浅虫温泉 ゆ～さ浅虫		017-737-5151
道の駅「なみおか」アップルヒル		0172-62-1170
浪岡交流センター「あぴねす」	JR 浪岡駅隣接	0172-88-6363

文化・芸術

ウラ面 I-3 吹き出し地図参照

昭和大仏 全仏山 青龍寺
豊かな自然の中に佇む昭和大仏。その高さは21.35m。奈良の大仏、鎌倉の大仏を凌ぎ、青銅座像仏として日本一大きな大仏です。広大な境内地には東日本最大の木造五重塔や金堂、開山堂など総青森ヒバ造りの伽藍が整然と軒を連ねています。大仏、金堂、大師堂は拝観可。
■住所／青森市大字桑原字山崎45 TEL.017-726-2312
■開山時間／4月～10月 8:00～17:30 11月～3月 9:00～16:30[年中無休]
■参拝料／大人(大学生以上)400円、小人(小学生以上)200円 団体割引15名以上 大人350円、小人150円
※無料駐車場300台

青森市街地 吹き出し地図参照

青森県近代文学館
図書・雑誌、さらには様々な分野で活躍した作家の自筆原稿・ノート・日記・書簡・遺品などの貴重な資料約17万点のうち一部を展示室で公開。
常設展示室では明治以降日本の文学に大きな影響を与えた県出身の13名の作家を紹介しています。
■住所／青森市荒川字藤戸119-7 TEL.017-739-2575
■開館時間／9:00～17:00
■休館日／第4木曜日、蔵書点検期間、年末年始、4月1日(土日の場合は直近の月曜)、奇数月第2水曜日
■入館料／無料

青森市街地

青森県立美術館
建築家青木淳氏による設計の建物は、三内丸山遺跡の発掘現場から着想を得ています。展示作品はシャガールの大作『アレコ』舞台背景画、弘前出身の現代美術家奈良美智の『あおもり犬』をはじめ棟方志功など青森県出身アーティストの作品が鑑賞できます。
■住所／青森市安田字近野185 TEL.017-783-3000
■開館時間／9:30～17:00(入館は16:30まで)
■休館日／毎月第2、第4月曜日(祝日の場合は翌日)及び年末年始 ※企画展開催や展示替等により変更あり。
■観覧料常設展／一般510円 高・大学生300円 小・中学生100円 団体20名以上410円、240円、80円

青森市の概要(2023年調べ)

●北緯／N40°49′ ●東経／E140°45′ ●面積／824.61㎢ ●人口／269,095人

平均気温／平均降雨量・降水量

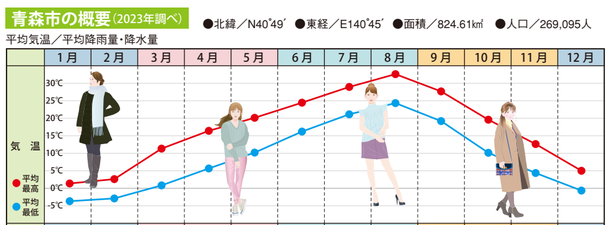

	1月	2月	3月	4月	5月	6月	7月	8月	9月	10月	11月	12月
降雨量(mm)	122.0	88.5	55.5	82.0	94.0	51.0	134.0	26.0	120.5	183.0	222.0	137.5
降雪量(cm)	204	134	3	0	0	0	0	0	0	0	57	126

史 跡

青森市街地 特別史跡
三内丸山遺跡
縄文時代前期から中期の遺跡で日本最大級の集落跡です。確認された大型竪穴建物跡や大型掘立柱建物跡などは従来の縄文時代のイメージを覆すものです。令和3年7月に世界遺産に登録されました。

青森市街地
縄文時遊館
縄文土器のモニュメントが迎えるエントランス、遺跡のガイド映像が楽しめる縄文シアター、三内丸山遺跡へ誘う時遊トンネル、縄文人の暮らしや環境が体感できるさんまるミュージアム、縄文にちなんだメニューを取り入れたレストラン…等々、縄文時代がたっぷり堪能できます。

縄文の暮らしを体験する
体験工房
縄文時遊館の体験工房では、ミニ土偶やアクセサリーなど、縄文グッズの手作り体験ができます。あなただけのオリジナルグッズを作ることができます。
■住所／青森市三内丸山305 三内丸山遺跡センター TEL.017-766-8282
■開館時間／4月、5月、10月～3月は9:00～17:00、GW期間、6月～9月は9:00～18:00(入館は終了30分前まで。)
■休館日／第4月曜日(祝日の場合は翌日)、12月30日～1月1日
■入館料／一般410円 高校生・大学生200円 中学生以下無料 ※特別展の観覧料別途。
https://sannaimaruyama.pref.aomori.jp/

J-2

小牧野遺跡 小牧野の森・どんぐりの家
縄文時代後期前半に作られた日本最大級の環状列石(ストーンサークル)が特徴的な遺跡。環状列石のほかに土器棺墓や土坑墓群などが確認されており、祭祀性の強い遺物も多く見つかっています。遺跡のとなりには、遺跡や自然環境を保全し、理解を深めてもらう、小牧野の森・どんぐりの家があり、休憩ホールやトイレ等を備えています。
■住所／青森市野沢小牧野41 ■入館料／無料
■開館時間／5月1日～9月30日 9:00～17:00 10月1日～11月15日 9:00～16:00
■休館日／11月16日～4月30日(冬季閉鎖) ※冬季閉鎖中は構造のため遺跡は見学できません。

三角形岩版
小牧野遺跡PRキャラクター「こまっぐ～」

縄文の学び舎・小牧野館
2012年に閉校になった旧野沢小学校(小牧野遺跡から約1.5km)を改修した施設で、遺跡の出土品等の展示や保管、遺跡に関する情報発信などを行い、小牧野遺跡を楽しく学ぶことができます。
■住所／青森市野沢沢部108-3 TEL.017-757-8665
■開館時間／9:00～17:00 ■入館料／無料
■休館日／12月29日～1月3日
※冬季(11月16日～4月30日)は構造のため遺跡は見学できませんが、縄文の学び舎・小牧野館内は見学できます。

歴史・資料館

B-1

青森市森林博物館
ルネッサンス様式木造建物の旧青森大林区署(のちの青森営林局)庁舎(明治41年建築)を利用した日本で初めての森と木を考える博物館です。県産のヒバ材で造られた建物からはその耐久性を実感できます。
※青森市有形文化財に指定。
■住所／青森市柳川2-4-37 TEL.017-766-7800
■開館時間／4月1日～10月31日9:00～17:00 11月1日～3月31日9:00～16:30
■休館日／月曜(祝日の場合はその翌日)・12月28日～1月4日
■入館料／一般250円(団体20名以上130円) 高校生・大学生130円(団体20名以上70円)

青森市八甲田山雪中行軍遭難資料館
明治35年、旧青森歩兵隊第五連隊第二大隊が八甲田山中で遭難し、199名もの将兵の命が奪われました。映画『八甲田山』の題材にもなった『八甲田山雪中行軍遭難事件』の様子を豊富な資料で解説しています。厳しい自然の一方で、四季折々の美しい自然を見せる八甲田連峰の奥深さも必見です。
■住所／青森市幸畑字阿部野163-4 TEL.017-728-7063
■開館時間／9:00～18:00(11月1日～3月31日は16:30まで)
■休館日／12月31日、1月1日、2月の第4水・木曜日
■入館料／一般270円、大学・高校生140円、70歳以上と中学生以下は無料(団体20名以上 一般140円 大学生・高校生70円)

ウラ面 I-3 吹き出し地図参照

A-1

あおもり 北のまほろば歴史館
青森市を中心とした歴史や民俗文化を総合的に展示。特に国重要有形民俗文化財「津軽海峡及び周辺地域のムダマハギ型漁船コレクション」と県有形民俗文化財「青森の刺しこ着」が見どころです。
■住所／青森市沖館2-2-1 TEL.017-763-5519
■開館時間／9:00～17:00
■休館日／12月29日～1月3日
■入館料／一般310円 大学生・高校生160円 70歳以上・中学生以下無料 (団体20名以上 一般160円 大学生・高校生80円)

料金・営業時間等は変更となる場合がありますので、事前に各施設にご確認ください。

このマップに関するお問合せは [2024年4月]
発行 (公社)青森観光コンベンション協会
〒030-0801 青森市新町1-2-18 青森商工会議所会館4F
TEL.017-723-7211 URL https://www.atca.info/ E-mail info@atca.info

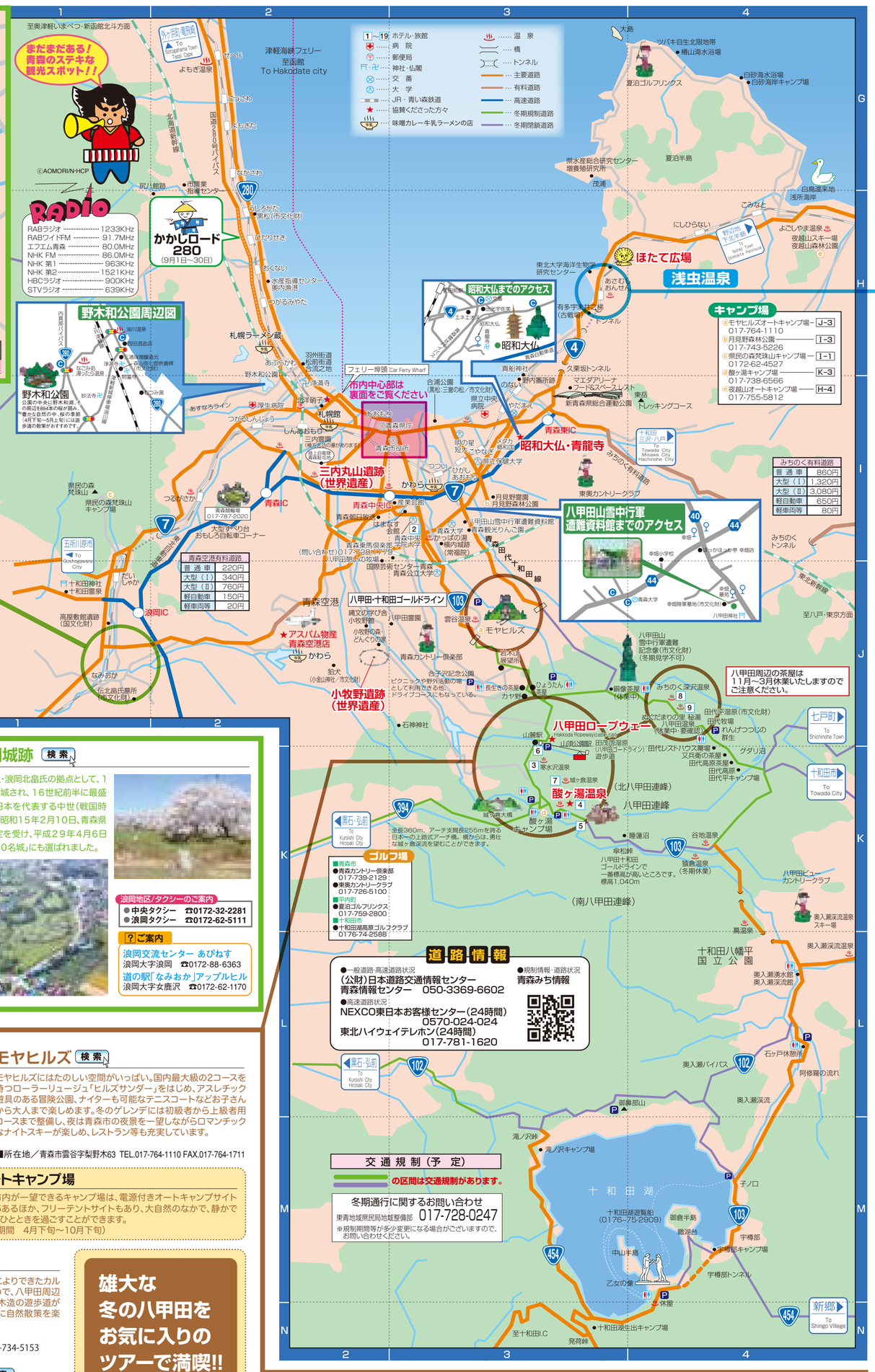

海三昧、山三昧、温泉三昧 浅虫エリア

浅虫海づり公園

陸奥湾を望む海岸線一帯は絶好の釣りポイント。4月下旬～10月中旬までのシーズン中はアブラメやカレイ、ソイなど魚類も豊富。磯の香りをあびて釣り三昧。

■期　間／4月29日～10月14日
■時　間／4月29日～9月30日　9:00～17:00
　　10月1日～10月14日　9:00～16:00
■休園日／7月28日、毎週火曜日（予定）
■入園料・利用料金についてはお問い合わせください。
■つり竿の貸出あり（料金は下記までお問い合わせください）
■期間中お問い合わせ
　TEL.017-752-2810／TEL.017-752-3250

海水浴場サンセット・ビーチあさむし

湯の島を正面に臨む浅虫の新名所「サンセット・ビーチあさむし」。平成十年に完成したこの海水浴場は、人口の砂浜1.6ヘクタールと遊泳水域1.9ヘクタールが広がり、遊歩道を挟んだ芝生の空間にはシャワー室やトイレを備えたビーチハウスもあります。

■期間／7月20日から8月25日
■時間／9:00～16:30　※駐車場無料、シャワー施設あり
■お問い合わせ／TEL.017-752-3250

ほたる観賞　7月1日～7月中旬

浅虫ダム（ほたる湖）に毎年蛍が散舞します。最初はゲンジ蛍、次にヘイケ蛍、最後にヒメ蛍が出ます。3種類の蛍を見る事ができる希少な地域です。(20時～21時が見頃です)

■お問い合わせ／TEL.017-752-3250

■浅虫温泉のホテル・旅館

10	辰巳館	017-752-2222	16	椿館	浅虫温泉共同予約センター 017-752-1031
11	旅館小川	017-752-3202	17	南部屋海扇閣	
12	旅館柳の湯	017-752-2023	18	宿屋つばき	
13	割烹旅館さつき	017-752-2352	19	ホテル秋田屋	
14	絶景の宿 浅虫さくら観光ホテル	017-752-3355			
15	鶴の湯（民宿）	017-752-3053			

青森県営 浅虫水族館 検索

むつ湾の海を再現したトンネル水槽やイルカたちのパフォーマンスが見どころ。約300種8,000点の水生生物が心を癒してくれます。

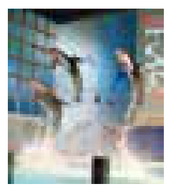

●トンネル水槽　●いるか館　●ペンギンやアザラシのいる海獣館　●世界遺産 白神の魚　●売店
■開館時間／9:00～17:00（最終入場16:30）
　繁忙期は要問合せ
■休 館 日／年中無休
■入 館 料／大人・高校生 1,030円　小・中学生 510円
　幼児無料
■所 在 地／青森市浅虫字馬場山1-25　TEL.017-752-3377

「道の駅」浅虫温泉 ゆ～さ浅虫 検索

温泉で有名な浅虫地区にある道の駅。アクセス便利な国道4号沿いにあり、お土産、そして温泉を楽しめる施設です。

●[1階]浅虫オリジナル津軽弁のお酒やお土産の販売　●[2階]休憩コーナー・展示コーナー
●[3階]広々とした キッズコーナー　●[5階]陸奥湾や湯の島の景色を楽しめる展望浴場
●観光情報の総合案内など　●[別館]産直野菜の販売
■営業時間／〈お土産コーナー〉4月～11月 9:00～19:00、12月～3月 9:00～18:00
　〈キッズコーナー〉9:00～17:00
　〈展望浴場〉7:00～21:00（最終受付20:30）
　〈産直市場〉9:00～17:30
■定 休 日／2月の平日2日間館内メンテナンスのため全館休業
■所 在 地／青森市浅虫字蛍谷341-19　TEL.017-737-5151

産地直産施設
ゆ～さ市場

出品者による野菜・果物・手作り加工品（漬物・りんごジュース等）の販売。

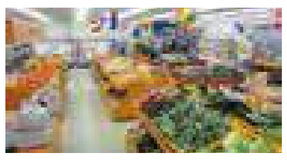

浅虫名物 **足湯**

カラダの芯までぽかぽか。散策の疲れを癒してくれる浅虫名物足湯をどうぞ。
浅虫温泉駅前と源泉公園足湯・たまご場の2ヶ所がございます。

中世の里 浪岡エリア

浪岡交流センター **あぴねす** 検索

浪岡駅に併設され、りんごの古木を活用したシンボルツリーなどを展示する、浪岡の地域情報の発信拠点。夏でも雪を体験できる低温熟成施設も隣接されています。

■開館時間／9:00～19:00(12月～3月は18:00まで)
■休館日／12月31日・1月1日
■所在地／青森市浪岡大字浪岡字細田61-20 TEL.0172-88-6363

国史跡 **高屋敷館遺跡** 検索

高屋敷館遺跡は、平成13年に国史跡に指定された平安時代の環壕集落です。遺跡中心部の「空壕」と壕を掘り上げた土を積み上げた「土塁」に囲まれた集落が特徴です。遺跡では、最盛期を迎えた11 世紀代の竪穴建物跡・工房跡・柵列・土塁・壕跡の状況を見学することができます(冬期間見学不可)。

道の駅「なみおか」 **アップルヒル** 検索

駐車場も広く、道路案内やトイレなどが24時間無料で利用できる道の駅。津軽の温かい人情にふれる『こみせ横丁』、季節ごとに楽しい催しがいっぱいのイベント広場、りんごもぎとり体験(9月中旬～11月上旬)など鮮度抜群のおもてなしがいっぱい。

■所在地／青森市浪岡大字女鹿沢字野尻2-3
　TEL.0172-62-1170
■営業時間／店舗によって異なります。
■休業日／1月1日

中世の館 検索

国史跡巡岡城跡の出土品を中心に、国史跡高屋敷館遺跡など浪岡地区の歴史資料を展示しています。また、多目的ホールは、文化・芸術に広く利用されています。

■開館時間／9:00～17:00
■休館日／月曜日(祝日の場合は翌日)、毎月第3日曜日、12月28日～1月4日
■展示観覧料／一般210円　高校生110円
　小・中学生無料
　※20名以上の団体割引有り
■所在地／青森市浪岡大字浪岡字岡田43
　TEL.0172-62-1020
※料金は変更になる場合がございますので、事前に各施設にご確認ください。

国史跡 **浪岡城跡** 検索

公家出身の城主・浪岡北畠氏の拠点として、15世紀中頃に築城され、16世紀前半に最盛期を迎えた北日本を代表する中世(戦国時代)の城館です。昭和15年2月10日、青森県初の国史跡指定を受け、平成29年4月6日には「続日本100名城」にも選ばれました。

浪岡地区/タクシーのご案内
●中央タクシー ☎0172-32-2281
●浪岡タクシー ☎0172-62-5111

?ご案内
浪岡交流センター あぴねす
浪岡大字浪岡 ☎0172-88-6363
道の駅「なみおか」アップルヒル
浪岡大字女鹿沢 ☎0172-62-1170

日本百名山　八甲田連峰に抱かれて 八甲田エリア

J-3

モヤヒルズ 検索

モヤヒルズにはたのしい空間がいっぱい。国内最大級の2コースを持つローラーリュージュ「ヒルズサンダー」をはじめ、アスレチック遊具のある冒険公園、ナイターも可能なテニスコートなどお子さんから大人まで楽しめます。冬のゲレンデには初級者から上級者用コースまで整備し、夜は青森市の夜景を一望しながらロマンチックなナイトスキーが楽しめ、レストラン等も充実しています。

■所在地／青森市雲谷字梨野木63 TEL.017-764-1110 FAX.017-764-1711

オートキャンプ場

青森市内が一望できるキャンプ場は、電源付きオートキャンプサイトが105あるほか、フリーテントサイトもあり、大自然のなかで、静かで楽しいひとときを過ごすことができます。
(開設期間　4月下旬～10月下旬)

J-3

八甲田ロープウェー 検索

八甲田の林相を眼下に、田茂萢岳山頂までの約2,500mを10分で結びます。眼下に広がる八甲田の峰々と、それと溶け合うようにして続く陸奥湾の雄大な自然には、思わず圧倒されてしまいそう。山頂から樹氷群を一気に滑り降りるスキーの爽快感も格別です。
新緑から紅葉そして樹氷と、季節ごとの美しさを楽しめます。

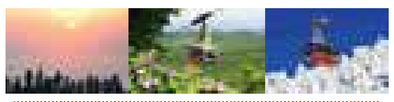

■夕焼け・星空ロープウェー
　9月上旬開催予定
　※詳細はホームページをご確認ください。
■紅葉時期（10月）の始発便変更
　10月1日（火）～10月31日（木）平日8:30～　土、日、祝日8:15～
■営業時間／9:00～16:20（季節により最終便変更あり）
　3月～11月上旬は9:00～16:20、
　11月中旬～2月は9:00～15:40
　※風速25m以上の場合は運休いたします
　料金／往復：小人700円・大人2,200円（片道もあり）
■運休について
　11月8日（金）～11月13日（水）
　※その他運休情報はホームページをご確認ください。
■所在地／青森県青森市荒川字寒水沢1-12　TEL.017-738-0343

J-4

田代平湿原

約200万年前の火山活動によりできたカルデラ湖が湿原になったもので、八甲田周辺では最大規模の湿原です。木道の遊歩道が整備されているので、気軽に自然散策を楽しむことができます。

■問い合わせ
　青森市観光課　TEL.017-734-5153

K-3

酸ヶ湯温泉 検索

江戸時代から湯治客が訪れたと言われ、いまも当時の風情を残しています。屋根裏に営巣し天空を群飛するイワツバメは酸ヶ湯の風物詩です。神経痛やリウマチ、冷え性、神経炎などに効能があるとされますが、驚くのは総ヒバ造りの大浴場「ヒバ千人風呂」。160畳もの浴室に熱の湯、冷の湯、四分六分の湯、湯滝など5つの浴槽があります。

■所在地／青森県青森市荒川南荒川山国有林酸湯沢50番地　TEL.017-738-6400

K-3

酸ヶ湯キャンプ場

自然豊かなブナ林に囲まれた国立公園のなかにあり酸ケ湯温泉に隣接しています。登山はもちろん、『東北大学植物園八甲田分園』では数多くの花の観賞が楽しめます。

■管理棟 TEL.017-738-6566
　八甲田の自然に調和したウッディな棟内には、受付、トイレなどがあります。寒い季節にはファイヤースクリーンから炎が覗くペレットストーブが温かく迎えてくれます。30～40張りが可能。
●グリーンサイト　●固定サイト　●オートサイト　●炊事棟　●かまど
●調理台　●テーブルスペース
■営業期間／6月下旬～10月下旬(天候・降雪状況により、開始・終了時期は変更になります)

雄大な冬の八甲田をお気に入りのツアーで満喫!!

日本百名山の一つであり、山岳スキー、スノーボードのメッカ八甲田では、大自然そのままに大パノラマや樹氷群、ブナ林などを楽しむことができるさまざまなコースがあります。
酸ヶ湯温泉などでは、12月から5月にかけてスキー・スノーボードのツアーを実施しており、アオモリトドマツのスノーモンスター（樹氷）群の間の滑走は、多くのスキーファンを魅了し、全国各地からツアー参加者が集まってきます。満足度120%！

■箒場岱（ほうきばたい）ルート
八甲田のツアールートの中で最大の斜面を滑る、八甲田の雄大さを実感できる素晴らしいルート。天候が安定する4月以降にしか行く事ができない1日コースの山岳ルートのため、天候に恵まれた時の感動は言うまでもない。

■八甲田温泉ルート
八甲田温泉方面へ滑りおりる半日のコース。斜面は比較的なだらかで雄大な景色を楽しむことができる。

スノーシューを使ったスノートレッキング

スノーシューハイキングコースは、ロープウェーの山頂駅周辺から広がる八甲田の大樹氷群の中を散策する比較的緩やかなコースや、山頂駅から樹氷群の中を抜けながらダイレクトに下ってくるハードなコースもある。山を知り尽くしたプロフェッショナルガイドが休憩をとりながらゆっくり進むため、自分の体力に合わせて選択できるという面で安心。
天候によっては猛烈な地吹雪も体験できる。この機会に是非、厳冬の八甲田でのスノーハイキングで、自然が作り出すスノーモンスター“樹氷”に触れてみては。

■問い合わせ／4-Ｒｉｄｅ
　TEL.017-718-8557

■青森市郊外／八甲田山中ホテル・旅館

2	幸旅館	017-738-4566	I-3
3	八甲田リゾートホテル	017-738-2233	K-3
4	酸ヶ湯温泉	017-738-6400	K-3
5	八甲田ホテル	017-728-2000	K-3
6	八甲田山荘	017-728-1512	K-3
7	HOTEL Jogakura	017-738-0658	K-3
8	みちのく深沢温泉	017-738-1464	J-4
9	ぬぐだまりの里 秘湯八甲田温泉 ※令和6年度休業・再開未定・要確認	017-738-8288	J-4

八甲田ガイド（事前予約が必要です。）

■八甲田山ガイドクラブ	TEL 017-728-1512
■酸ヶ湯温泉	TEL 017-738-6400
■八甲田パーク	TEL 017-738-8591
■HOTEL Jogakura（ガイドは冬季のみ）	TEL 017-738-0658
■青い森ネイチャーガイド協会	TEL 017-764-1713

K-3 八甲田ホテル 検索

■所在地／青森市八甲田山1番地　TEL.017-728-2000

春一番の息吹は八甲田から。ここには都会が数百年前の彼方に失った大自然があります。その大きなふところの中にゆっくりと佇む日本最大級の洋風完全木造建築…八甲田ホテル。自然の中でくつろぐために用意したとても気持ちのいいホテルがここにあります。

自然も芸術も温泉も、見どころ満載の青森観光。
観光のご案内

あおもりの思い出、記念を自分にも、あの人にも…。
物産のご案内

お土産探しから日々のお買物まで。
お買物のご案内

旅の疲れを癒す宿泊施設。心温まるおもてなし。
ご宿泊のご案内

青森市観光キャラクター『ねぶたん』©AOMORI/N・HCP

I-3 新青森県総合運動公園

新青森県総合運動公園は青森県のスポーツ施設の中核として全国規模の大会が数多く行われております。
また、ジョギングコースや遊具広場は、日常の健康運動やふれあいの場としても広くご利用いただいております。

●マエダアリーナ（メインアリーナ、サブアリーナ、トレーニングルーム、室内プール、合宿所、レストラン）　●カクヒログループアスレチックスタジアム（陸上競技場）　●投てき・アーチェリー場　●テニスコート　●多目的運動場　●球技場　●ジョギングコース　●遊具広場　●多目的広場　●緑化広場
■休館日／毎月第3火曜日、12月29日～1月3日
■所在地／青森市宮田字高瀬22-2　TEL.017-737-0601

I-3 スノースポーツパーク青い森

青森の積雪と広大な敷地を活用し、スノーモビルを中心とした冬季常設型のスノーアクティビティを、子供から大人までお楽しみいただけます。

●スノースライダー
●スノーバナナボート
●スノーラフティングボート
●スノーモビル体験
●スノーモビルツーリング体験（要予約）
■営業期間／1月上旬～2月下旬
■営業時間／10:00～15:30
■利用料／対象年齢、所要時間はメニューによって異なります。※10名以上の貸切プランもご用意しています。
■所在地／青森市宮田字高瀬22-2　新青森県総合運動公園内　TEL.017-737-0601

A-3 青森市港湾文化交流施設 青函連絡船メモリアルシップ **八甲田丸**
ご案内 日本初の鉄道連絡船ミュージアム 青函航路80年の歴史を実物資料で展示!
開館時間 詳細は要問合せ 4月1日から10月31日まで9:00～19:00 11月1日から3月31日まで9:00～17:00
休館日 ●11月1日から3月31日までは毎週月曜日（月曜日が祝日の場合は翌日）●12月31日、1月1日、3月第2週の月曜日から金曜日まで
青森市柳川1丁目112番15地先
TEL.017-735-8150

B-4 アスパム https://www.aomori-kanko.or.jp/aspam/
13F 展望台 陸奥湾を臨む大パノラマ!
1F 県内最大級のお土産店 アスパム物産 https://aspam.jp/
あおもり民工芸店 クラフトアスパム
定休日 12月31日、2月下旬の2日間
営業時間はこちらから▼
〒030-0803 青森市安方1-1-40
TEL.017-735-5311（代表）

B-3 食卓においしさ届ける、北の味覚 北国青森のさけ
青森県さけます増殖流通振興協会
直売店 アスパム店 TEL.017-773-3633
青森空港店 TEL.017-762-1500

B-2 JR青森駅東口ビル＆LOVINA 2024.4.26 OPEN
&LOVINA
LOVINA 青森駅ビル・ラビナ
ラビナも段階的にリニューアル! 青森駅が生まれ変わります。
青森市柳川一丁目2-3　☎017-734-1211（代表）

B-5 青森の中心にある眺めの良いシティホテル ART HOTEL アートホテル青森 017-775-7111 〒030-0802 青森市本町2-1-26

B-3 お囃子演奏を毎日定時開催中! 青森の魅力はここから
毎日がねぶた祭
青森市文化観光交流施設 ねぶたの家 ワ・ラッセ
■ねぶたホール・ねぶたミュージアム入館料／大人620円、高校生460円、小・中学生260円団体割引きあり
友の会会員年間2,040円(年間フリーパスポート)、団体友の会年会費10,190円
営業時間 ねぶたホールおよびねぶたミュージアム 5月～8月 AM 9:00～PM7:00 / 9月～4月 AM 9:00～PM6:00
ショップ 青森ふるさとショップ アイモリー 5月～8月 AM 9:00～PM7:30 / 9月～4月 AM 9:00～PM6:30
食事処 魚っ喰いの田 5月～8月 AM11:00～PM8:00 / 9月～4月 AM11:00～PM7:00
※食事処 魚っ喰いの田は15時以降、要予約
休館日 8/9・10（ねぶた入替のため）、12/31・1/1
〒030-0803 青森市安方一丁目1-1(JR青森駅から徒歩1分)
TEL.017-752-1311

H-3 森と川と海「ほたて広場」 平内町上屋 陸奥湾養殖ホタテ MEL認証取得 青森ほたて
TEL.017-752-3220
http://www.hotate-hiroba.com/
営業時間 9:00～17:00　定休日 毎週水曜日・12/31～1/2
青森県ほたて流通振興協会 http://www.aomori-hotate.com/

C-3 あおもりの美味しいもの工芸品、お土産は「地域に愛される百貨店」
AOMORI のakurano さくら野百貨店 青森本店
〒030-8574 青森市新町1-13-2
Tel. 017-723-4311
営業時間 10:00～18:30
さくら野 青森本店 検索

C-7 人生の節目を見届ける場所「ホテル青森」
国際興業グループ ホテル青森 〒030-0812 青森市堤町1-1-23 TEL.017-775-4141(代)
ご予約・お問い合わせ ホテル青森予約センター/10:00～17:00 ☎017-775-4007

J-3 十和田八幡平国立公園 **八甲田ロープウェー**
大自然の宝庫、八甲田の四季の景観を2,459mのスカイウォークでお楽しみください。
始発 9:00 終発 16:20（11月中旬～2月は終発15:40）
TEL.017-738-0343
http://www.hakkoda-ropeway.jp/

K-3 **酸ヶ湯温泉**
海抜900mの八甲田山麓に位置した雲上の霊泉。昭和29年、国民保養温泉第1号に指定される。観光・湯治・日帰り入浴などで、四季折々の八甲田を存分にご堪能下さい。
〒030-0197　青森市荒川南荒川山国有林酸湯沢50番地
TEL.017-738-6400
http://www.sukayu.jp/

青森市街地 パティシエのりんごスティック
青森県産りんごのシップ漬けをパイで包み焼き上げました。
本社／弘前市百石町9　☎0172-35-0353
http://www.rag-s.com
りんごのお菓子 ラグノオ

C-2 ようこそ青森へ!
★青森市内の「旅館」や「ホテル」をご案内★
青森市旅館ホテル協同組合
営業時間 9:00～17:00　定休日 土日祝休み
TEL.017-777-4850
http://www.aomorishi-ryokan-hotel.com/

I-3 枯山水庭園 忘帰庭
脱ぎ大仏 **青龍寺** TEL.017-726-2312 http://www.showa-daibutu.com

浅虫温泉観光協会
〒039-3501　青森市浅虫字蛍谷70
TEL.017-752-3250
https://www.asamushi.com

浅虫エリア 道の駅 浅虫温泉 ゆ～さ浅虫
青森県の特産 りんご・にんにく・カシス商品を是非どうぞ!!
「道の駅」インスタ発信中♪
営業時間 5F 展望浴場／7:00～20:30(受付終了) お土産コーナー／9:00～19:00 (季節により変更あり・市場は通年17:30) 年中無休(2月に2日間メンテナンス休館有)
〒039-3501　青森県青森市大字浅虫字蛍谷341-19
TEL.017-737-5151
FAX.017-737-5153　http://www.yu-sa.jp

楽しさ広がる道案内は私たちにおまかせ。
交通のご案内

A-1 青森⇄函館　青森⇄室蘭
津軽海峡フェリー ☎017-766-4733 www.tsugarukaikyo.co.jp

世界文化遺産 北海道・北東北の縄文遺跡群

JOMON JAPAN

三内丸山遺跡　小牧野遺跡

北海道・北東北の縄文遺跡群は、豊かな自然の恵みを受けながら1万年以上にわたり採集・漁労・狩猟により定住した縄文時代の人々の生活と精神文化を今に伝える貴重な文化遺産です。その価値が認められ、2021（令和3）年7月27日、北海道・北東北の縄文遺跡群は世界文化遺産に登録されました。
今回登録された17の遺跡のうち、青森県には8つの遺跡があり、青森市には三内丸山遺跡・小牧野遺跡の2つがあります。
青森市へお越しの際は、はるか昔の縄文時代の人々の暮らしを現代に伝える縄文文化に触れてみてはいかがでしょうか？

あおもり案内名人 検索
青森市の魅力を伝える観光情報サイト
青森市内の観光情報、イベント案内、大会・学会コンベンションの開催支援、宿泊情報など
https://www.atca.info/

このガイドマップは協賛各社のご協力により作成しております。